

SCHEDA DESCRITTIVA DI RILEVAZIONE SUPERFICI COMUNALI - 01

Localizzazione				
Descrizione tipologia di superficie	(Muro Via Belvedere - Calcestruzzo Armato)			
Indirizzo e numero civico	Muro Via Belvedere			
Coordinate satellitari (link)	40.972771 N 14.785924 E			
Superficie				
Proprietà	<input checked="" type="checkbox"/>	Pubblica	<input type="checkbox"/>	Privata
Nel caso di proprietà privata o mista, descrivere il provvedimento che l'ha opzionata ai fini in questione				
Dimensioni	Circa Ml (35.00 x Hm 5.00) = Mq. 175.00			
Stato della superficie	<input type="checkbox"/>	Ottimo	<input checked="" type="checkbox"/>	Discreto
Note relative alla finitura attuale della superficie e agli interventi a farsi per il migliore risultato dell'opera pittorica	(La superficie necessita di manutenzione, va pulita ed eventualmente trattata con malta livellante e rasatura.)			
Documentazione				
Ortofoto (eventuale)	Allegare 1 immagine			
Vista frontale	Allegare 1 immagine			
Viste di scorcio	Allegare 2 immagini			
Eventuali dettagli	Allegare max 3 immagini			
Contesto	Allegare max 4 immagini			
Vincoli e prescrizioni				
La superficie è / non è sottoposta a		Sì	No	
	Vincolo storico-artistico		X	
	Vincolo paesaggistico		X	
	Perimetrazione zona A PdF	X		
	Perimetrazione UNESCO		X	
	Piano del colore		X	
	Censimento Architetture MiC		X	
	Altro (descrivere)			
MURO DI DELIMITAZIONE AREA COMUNALE ALLE FALDE DEL CASTELLO MEDIOEVALE CARAFA- CARACCIOLO (PARCO GIARDINO), ADIACENTE A ISTALLAZIONI ARTISTICHE (ALBERO DELL'AMORE) RAPPRESENTANTI PERCORSO MUSEALE ALL'APERTO.				

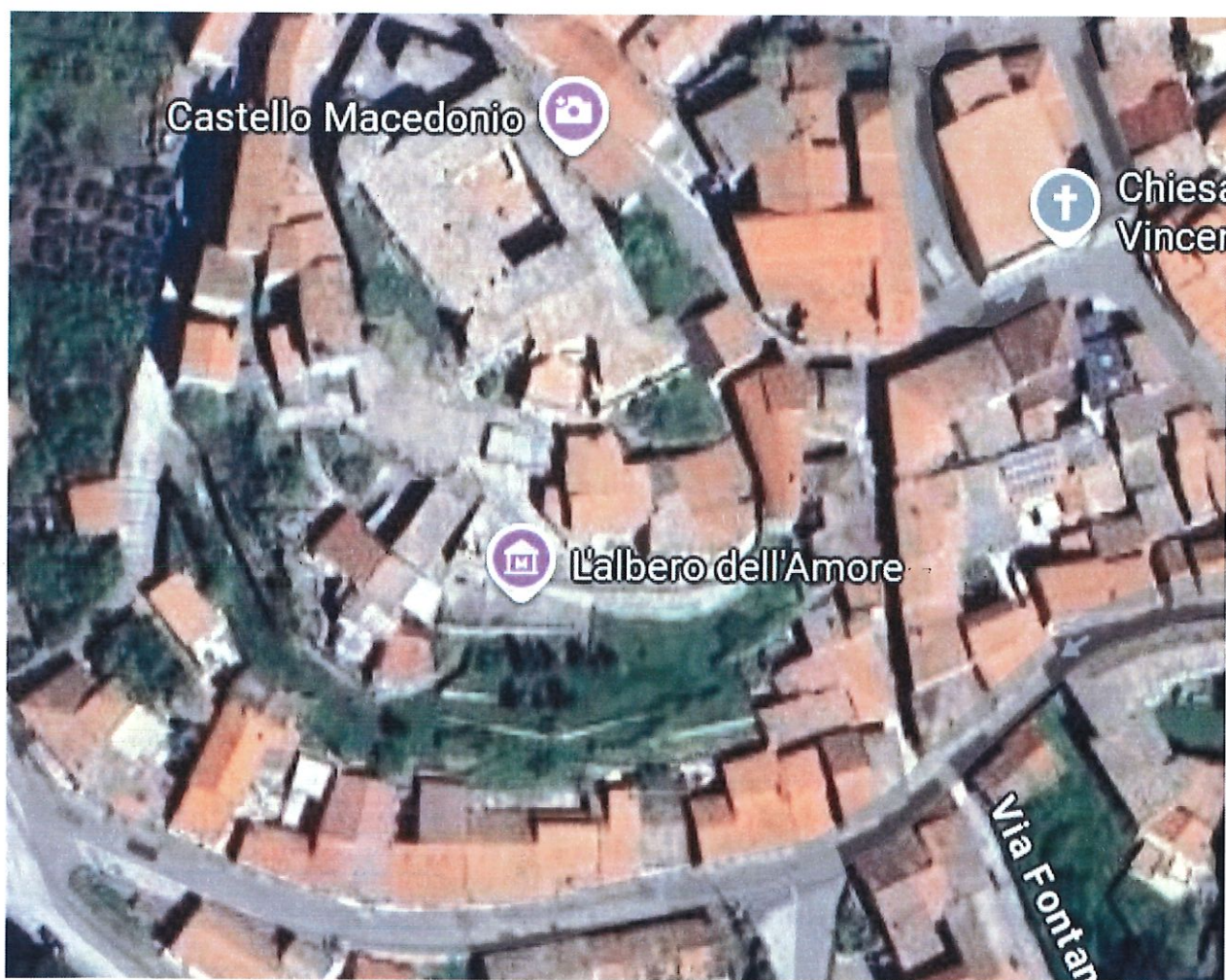



ORTOFOTO MURO VIA BELVEDERE - PARCO GIARDINO





PROSPETTO MURD VIA DELVEDERE - PARCO GIARINO COMUNALE

